

РОССИЙСКАЯ ФЕДЕРАЦИЯ
КРАСНОДАРСКИЙ КРАЙ



ООО «АгроСтройПроект»

353600 Краснодарский край ст. Староминская ул. Красная, 36,
тел: 8-86153-5-76-24, Email: agrosp-08@mail.ru

Заказ № 5ПП

Экз. №

Проекта планировки территории по объекту:
«Строительство примыкания к автомобильной
дороге п. Первомайский – п. Дальний
на участке КМ 0+383 справа»

Основная часть:
Раздел 1

«Проект планировки территории. Графическая часть»

Раздел 2

«Положение о размещении линейных объектов»

ст. Староминская
2020 г.

РОССИЙСКАЯ ФЕДЕРАЦИЯ
КРАСНОДАРСКИЙ КРАЙ

Общество с ограниченной ответственностью
«АгроСтройПроект»

353600 Краснодарский край ст.Староминская ул. Красная,36,
тел: 8-86153-5-76-24, E-mail: agrosp-08@mail.ru

Заказ № 5ПП

Заказчик: ООО «Скиф»

Объект: Проекта планировки территории по объекту:
«Строительство примыкания к автомобильной дороге п.
Первомайский – п. Дальний на участке КМ 0+383 справа»

Основная часть:
Раздел 1

«Проект планировки территории. Графическая часть»

Раздел 2

«Положение о размещении линейных объектов»

Директор ООО «АгроСтройПроект»

С. И. Кузьменко

ст. Староминская
2020 г.



СОЮЗ "КОМПЛЕКСНОЕ ОБЪЕДИНЕНИЕ ПРОЕКТИРОВЩИКОВ"

ТЕЛЕФОН.: 8 (861) 992-09-03, 8 (861) 992-09-02 | САЙТ: www.kop-sro.ru | E-MAIL: info@sro-47.ru

ВЫПИСКА ИЗ РЕЕСТРА ЧЛЕНОВ САМОРЕГУЛИРУЕМОЙ ОРГАНИЗАЦИИ

13.02.2020 г.
(дата)

180
(номер)

Союз «Комплексное Объединение Проектировщиков», Союз «КОП»

(полное и сокращенное наименование саморегулируемой организации)

саморегулируемая организация, основанная на членстве лиц, осуществляющих подготовку
проектной документации

(вид саморегулируемой организации)

350088, Краснодарский край, г. Краснодар, ул. Сормовская, 204/6,

<http://www.kop-sro.ru>, info@sro-47.ru

(адрес места нахождения саморегулируемой организации, адрес официального
сайта в информационно-телекоммуникационной сети "Интернет", адрес электронной почты)

СРО-П-133-01022010

(регистрационный номер записи в государственном реестре саморегулируемых организаций)

выдана

Общество с ограниченной ответственностью «АгроСтройПроект»,

(фамилия, имя, (в случае, если имеется) отчество заявителя -
физического лица или полное наименование заявителя - юридического лица)

Наименование	Сведения
1. Сведения о члене саморегулируемой организации:	
1.1. Полное и (в случае, если имеется) сокращенное наименование юридического лица или фамилия, имя, (в случае, если имеется) отчество индивидуального предпринимателя	Общество с ограниченной ответственностью «АгроСтройПроект», ООО «АгроСтройПроект»,
1.2. Идентификационный номер налогоплательщика (ИНН)	2341013444
1.3. Основной государственный регистрационный номер (ОГРН) или основной государственный регистрационный номер индивидуального предпринимателя (ОГРНИП)	1062341002558
1.4. Адрес места нахождения юридического лица	353600, Россия, Краснодарский край, Староминский район, станица Староминская, ул. Красная,, 36
1.5. Место фактического осуществления деятельности (только для индивидуального предпринимателя)	-----
2. Сведения о членстве индивидуального предпринимателя или юридического лица в саморегулируемой организации:	
2.1. Регистрационный номер члена в реестре членов саморегулируемой организации	0022
2.2. Дата регистрации юридического лица или индивидуального предпринимателя в реестре членов саморегулируемой организации (число, месяц, год)	18.02.2010
2.3. Дата (число, месяц, год) и номер решения о приеме в члены саморегулируемой организации	18.02.2010, решение совета директоров № 7
2.4. Дата вступления в силу решения о приеме в члены саморегулируемой организации (число, месяц, год)	18.02.2010
2.5. Дата прекращения членства в саморегулируемой организации (число, месяц, год)	-----
2.6. Основания прекращения членства в саморегулируемой организации	-----
3. Сведения о наличии у члена саморегулируемой организации права выполнения работ:	

3.1. Дата, с которой член саморегулируемой организации имеет право выполнять инженерные изыскания, осуществлять подготовку проектной документации, строительство, реконструкцию, капитальный ремонт, снос объектов капитального строительства по договору подряда на выполнение инженерных изысканий, подготовку проектной документации, по договору строительного подряда, по договору подряда на осуществление сноса (нужное выделить):

в отношении объектов капитального строительства (кроме особо опасных, технически сложных и уникальных объектов, объектов использования атомной энергии)	в отношении особо опасных, технически сложных и уникальных объектов капитального строительства (кроме объектов использования атомной энергии)	в отношении объектов использования атомной энергии
01.07.2017	-----	-----
указывается число, месяц, год возникновения права	указывается число, месяц, год возникновения права	указывается число, месяц, год возникновения права

3.2. Сведения об уровне ответственности члена саморегулируемой организации по обязательствам по договору подряда на выполнение инженерных изысканий, подготовку проектной документации, по договору строительного подряда, по договору подряда на осуществление сноса, и стоимости работ по одному договору, в соответствии с которым указанным членом внесен взнос в компенсационный фонд возмещения вреда (нужное выделить):

а) первый	V	до 25 млн. руб.
б) второй		-----
в) третий		-----
г) четвертый		-----
д) пятый <*>		-----
е) простой <*>		-----

<*> заполняется только для членов саморегулируемых организаций, основанных на членстве лиц, осуществляющих строительство

3.3. Сведения об уровне ответственности члена саморегулируемой организации по обязательствам по договору подряда на выполнение инженерных изысканий, подготовку проектной документации, по договору строительного подряда, по договору подряда на осуществление сноса, заключенным с использованием конкурентных способов заключения договоров, и предельному размеру обязательств по таким договорам, в соответствии с которым указанным членом внесен взнос в компенсационный фонд обеспечения договорных обязательств (нужное выделить):

а) первый	V	до 25 млн. руб.
б) второй		-----
в) третий		-----
г) четвертый		-----
д) пятый <*>		-----

<*> заполняется только для членов саморегулируемых организаций, основанных на членстве лиц, осуществляющих строительство

4. Сведения о приостановлении права выполнять инженерные изыскания, осуществлять подготовку проектной документации, строительство, реконструкцию, капитальный ремонт, снос объектов капитального строительства:

4.1. Дата, с которой приостановлено право выполнения работ (число, месяц, год)	-----
4.2. Срок, на который приостановлено право выполнения работ <*>	-----
<*> указываются сведения только в отношении действующей меры дисциплинарного воздействия	

Директор



подпись

Бунина Ю. Ю.

РОССИЙСКАЯ ФЕДЕРАЦИЯ
КРАСНОДАРСКИЙ КРАЙ

Общество с ограниченной ответственностью
«АгроСтройПроект»

353600 Краснодарский край ст.Староминская ул. Красная,36,
тел: 8-86153-5-76-24, E-mail: agrosp-08@mail.ru

Заказ № 5ПП

Заказчик: ООО «Скиф»

Объект: Проекта планировки территории по объекту:
«Строительство примыкания к автомобильной дороге п.
Первомайский – п. Дальний на участке КМ 0+383 справа»

Основная часть:
Раздел 1

«Проект планировки территории. Графическая часть»

Директор ООО «АгроСтройПроект»

С. И. Кузьменко

ст. Староминская
2020 г.

Перв. примен.		РАЗДЕЛ 1									
		"ПРОЕКТ ПЛАНИРОВКИ ТЕРРИТОРИИ. ГРАФИЧЕСКАЯ ЧАСТЬ"									
Справ. №		Состав раздела:									
		1.Чертеж красных линий.									
		2.Чертеж границ зон планируемого размещения линейных объектов.									
		3.Чертеж границ зон планируемого размещения линейных объектов, подлежащих переносу (переустройству) из зон планируемого размещения линейных объектов.									
Подпись и дата											
Инв. № дубл.											
Взам. инв. №											
Подпись и дата											
Инв. № подл.											
		5ПП-1-ПП									
		Изм.	Лист	№ докум.	Подпись	Дата					
		ГИП		Филько Н.Ю.			Проекта планировки территории по объекту: «Строительство примыкания к автомобильной дороге п. Первомайский – п. Дальний на участке КМ 0+383 справа»				
		Разработ		Филько Н.Ю.							
		Н. контр		Кцзьменко С.И.							
							Стадия	Лист	Листов		
							ПД	1	2		
							ООО «АгроСтройПроект»				

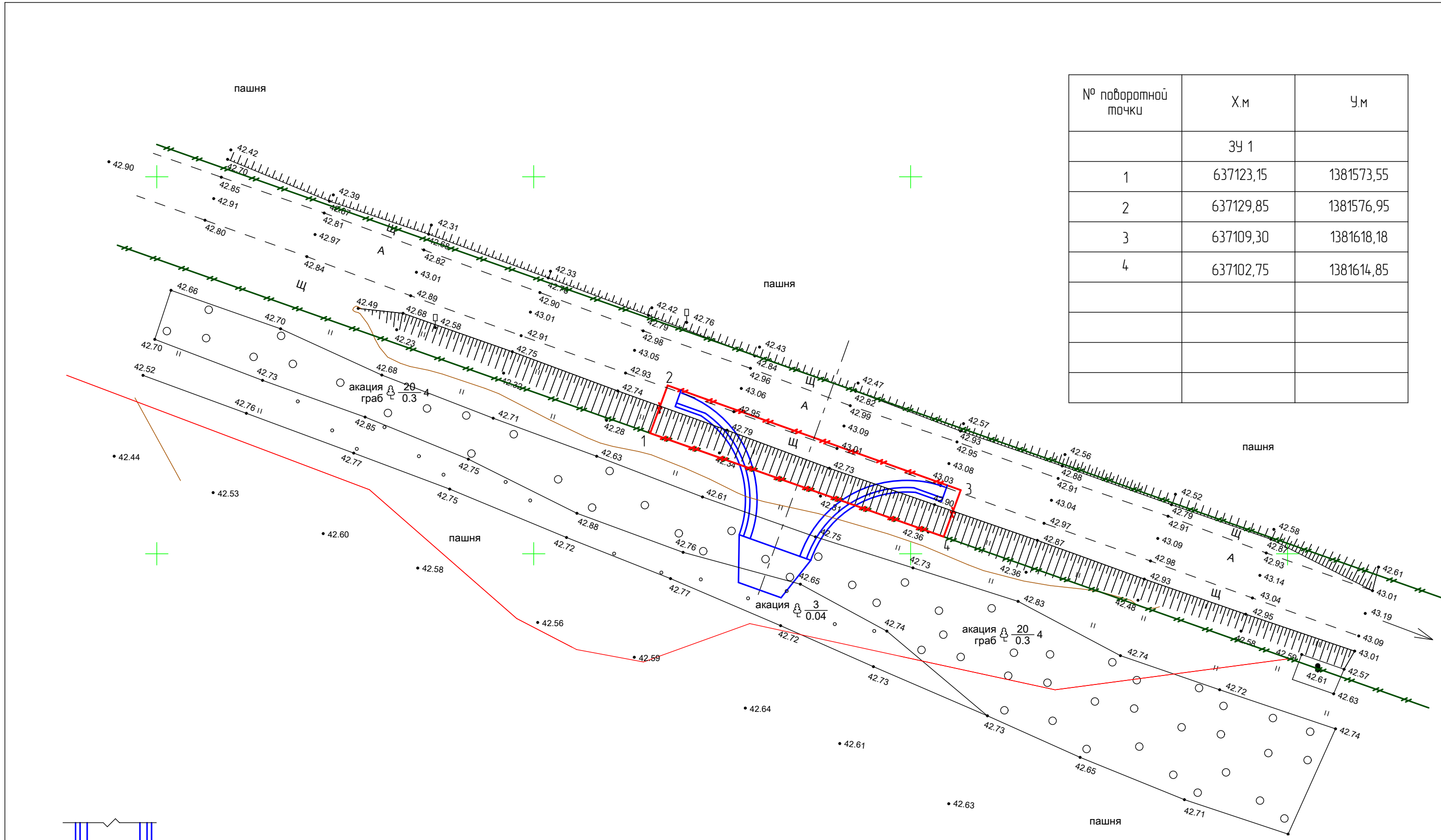

№ поворотной точки	Х.м	У.м
	ЗУ 1	
1	637123,15	1381573,55
2	637129,85	1381576,95
3	637109,30	1381618,18
4	637102,75	1381614,85

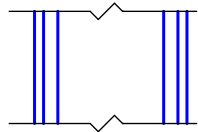

Проектируемое примыкание к автомобильной дороге.

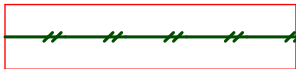





Красная линия на момент строительства.

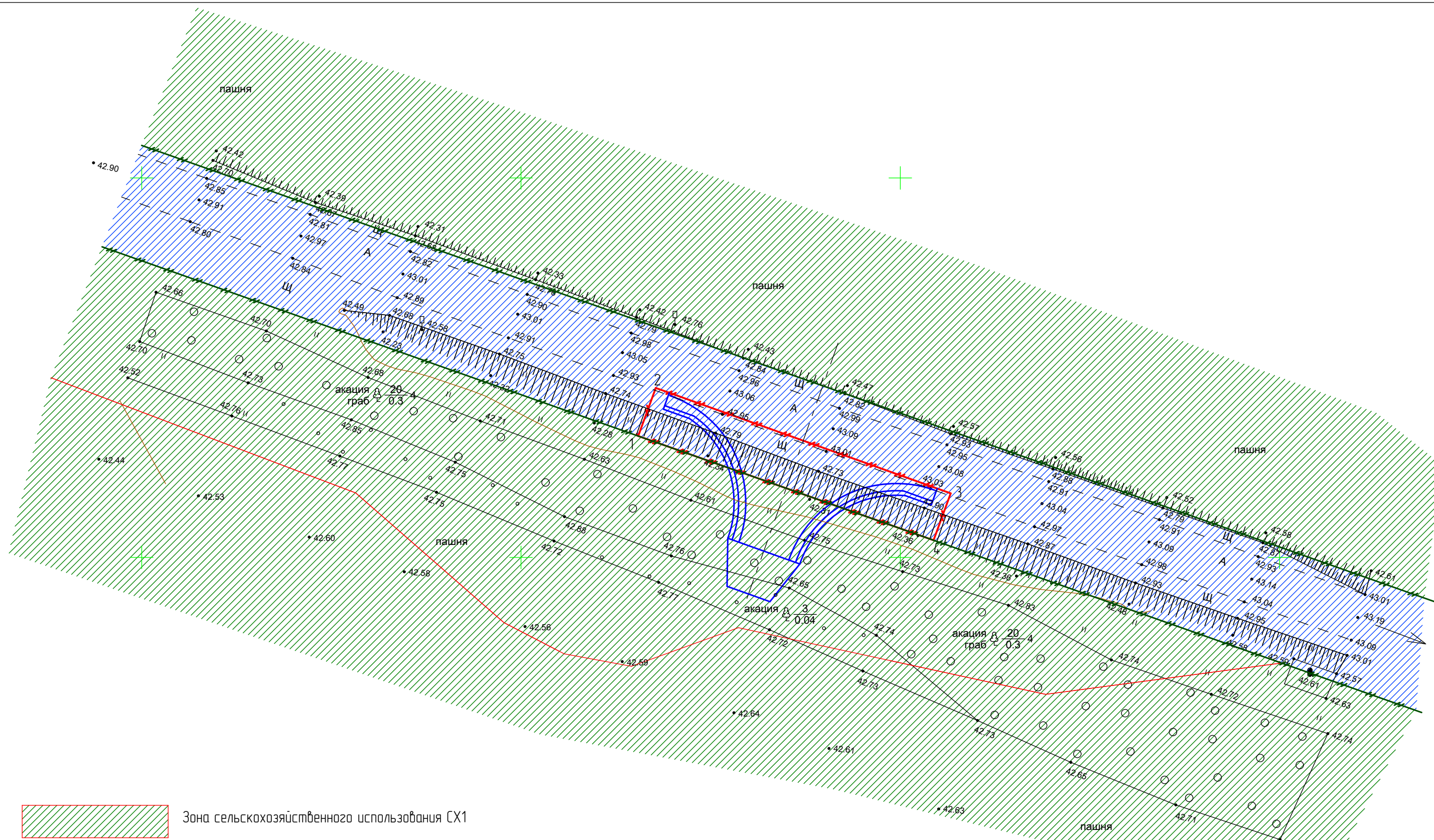

Граница территории, в отношении которой осуществляется подготовка проекта планировки.

						5П-1-ПП			
						Объект: Проекта планировки территории по объекту: «Строительство примыкания к автомобильной дороге п. Первомайский – п. Дальний на участке КМ 0+383 справа»			
Изм	Кол.уч.	Лист	№ докум	Подп.	Дата	Проект планировки	Стадия	Лист	Листов
							ПД	1	
Гип		Филько Н.Ю.				Чертеж красных линий.	ООО АгроСтройПроект		
Разработал		Филько Н.Ю.							
Н.Контр.		Кузьменко С.И.							

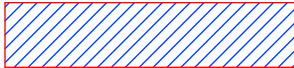
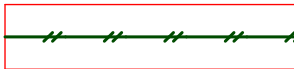

-  Зона сельскохозяйственного использования СХ1
-  Существующая автомобильная дорога регионального или межмуниципального значения IV технической категории.
-  Красная линия на момент строительства.
-  Граница территории, в отношении которой осуществляется подготовка проекта планировки.

						5П-1-ПП			
						Объект: Проекта планировки территории по объекту: «Строительство примыкания к автомобильной дороге п. Первомайский – п. Дальний на участке КМ 0+383 справа»			
Изм	Кол.уч.	Лист	№ докум	Подп.	Дата	Проект планировки	Стадия	Лист	Листов
ГИП		Филько Н.Ю.					ПД	2	
Разработал		Филько Н.Ю.					000 АгроСтройПроект		
Н.Контр.		Кузьменко С.И.							
Схема использования территории в период подготовки территории, границ зон с особыми условиями использования территории, границ территории объектов культурного наследия									

РОССИЙСКАЯ ФЕДЕРАЦИЯ
КРАСНОДАРСКИЙ КРАЙ

Общество с ограниченной ответственностью
«АгроСтройПроект»

353600 Краснодарский край ст.Староминская ул. Красная,36,
тел: 8-86153-5-76-24, E-mail: agrosp-08@mail.ru

Заказ № 5ПП

Заказчик: ООО «Скиф»

Объект: Проекта планировки территории по объекту:
«Строительство примыкания к автомобильной дороге п.
Первомайский – п. Дальний на участке КМ 0+383 справа»

Основная часть:

Раздел 2

«Положение о размещении линейных объектов»

Директор ООО «АгроСтройПроект»

С. И. Кузьменко

ст. Староминская
2020 г.

Перв. примен.	РАЗДЕЛ 2										
	«ПОЛОЖЕНИЕ О РАЗМЕЩЕНИИ ЛИНЕЙНЫХ ОБЪЕКТОВ»										
Справ. №	Состав раздела:										
	<p>1. Наименование, основные характеристики и назначение планируемого для размещения линейного объекта.</p> <p>2. Перечень субъектов Российской Федерации, перечень муниципальных районов, городских округов в составе субъектов Российской Федерации, перечень поселений, населенных пунктов, внутригородских территорий городов федерального значения, на территориях которых устанавливаются зоны планируемого размещения линейных объектов.</p> <p>3. Перечень координат характерных точек границ зон планируемого размещения линейных объектов.</p> <p>4. Перечень координат характерных точек границ зон планируемого размещения линейных объектов, подлежащих переносу (переустройству) из зон планируемого размещения линейных объектов.</p> <p>5. Предельные параметры разрешенного строительства, реконструкции объектов капитального строительства, входящих в состав линейных объектов в границах зон их планируемого размещения.</p> <p>6. Информация о необходимости осуществления мероприятий по защите сохраняемых объектов капитального строительства (здание, строение, сооружение, объекты, строительство которых не завершено), существующих и строящихся на момент подготовки проекта планировки территории, а также объектов капитального строительства, планируемых к строительству в соответствии с ранее утвержденной документацией по планировке территории, от возможного негативного воздействия в связи с размещением линейных объектов;</p> <p>7. Информация о необходимости осуществления мероприятий по сохранению объектов культурного наследия от возможного негативного воздействия в связи с размещением линейных объектов;</p>										
Подпись и дата	Подпись и дата	Инв. № дубл.	Взам. инв. №	5ПП-1-ПП							
				Изм.	Лист	№ докум.	Подпись	Дата			
Инв. № подл.				ГИП	Филько Н.Ю.			Проекта планировки территории по объекту: «Строительство примыкания к автомобильной дороге п. Первомайский – п. Дальний на участке КМ 0+383 справа»	Стадия	Лист	Листов
				Разработ	Филько Н.Ю.				ПД	1	2
									ООО «АгроСтройПроект»		
				Н. контр	Кцзыменко С.И.						

Перв. примен		<p>8. информация о необходимости осуществления мероприятий по охране окружающей среды;</p> <p>9. информация о необходимости осуществления мероприятий по защите территории от чрезвычайных ситуаций природного и техногенного характера, в том числе по обеспечению пожарной безопасности и гражданской обороне.</p>						
Справ. №								
Подпись и дата								
Инв. № дудл.								
Взам. инв. №								
Подпись и дата								
Инв. № подл.								
		Изм.	Лист	№ докум.	Подпись	Дата	5ПП-1-ПП	Лист
								2

Перв. примен	<p>1. Наименование, основные характеристики и назначение планируемого для размещения линейного объекта.</p> <p>В соответствии с договором №5ПП от 12 февраля 2020г. ООО «АгроСтройПроект» разработали документацию по планировке территории (проект планировки территории) по объекту: «Строительство примыкания к автомобильной дороге п. Первомайский – п. Дальний на участке КМ 0+383 справа»</p> <p>Проект планировки территории выполнен в соответствии с действующим законодательством и нормативно-технической документацией РФ и Краснодарского края:</p> <ol style="list-style-type: none"> 1. Градостроительный кодекс Российской Федерации; 2. Земельный кодекс Российской Федерации; 3. Федеральный закон от 25.06.2002 №73-ФЗ (ред. От 12.11.2012 с изменениями, вступившими в силу с 01.01.2013) «Об объектах культурного наследия (памятниках истории и культуры) народов российской федерации»; 4. Федеральный закон от 10.01.2002 №7-ФЗ (ред. От 25.06.2012 с изменениями, вступившими в силу с 01.01.2013) «Об охране окружающей среды»; 5. СП 42.13330.2016 Градостроительство. Планировка и застройка городских и сельских поселений. Актуализированная редакция СНиП 2.07.01-89*. <p>Проект планировки территории разработан на топографической съемке масштаба 1:500, выполненной ИП Гордиенко Е.В. отчет по инженерно-геодезическим изысканиям от 23.01.2020г</p> <p>Площадь проектируемого съезда в пределах рассматриваемого участка ориентировочно составляет 0,0275 га.</p> <p>Согласно, технических условий на строительство примыкания к автомобильной дороге IV технической категории п. Первомайский-п. Дальний на участке км 0+360 справа, выезд осуществляется под прямым углом с радиусом примыкания к основной дороге 15м. ширина выезда 7,0м. Дорожная одежда на съезде принята по типу основной дороги – асфальтобетонное покрытие.</p>																					
	Справ. №																					
Подпись и дата																						
	Инв. № дубл.																					
Взам. инв. №																						
Подпись и дата																						
Инв. № подл.																						
<table border="1"> <tr> <td></td> <td></td> <td></td> <td></td> <td></td> <td rowspan="3">5ПП-1-ПП</td> <td>Лист</td> </tr> <tr> <td></td> <td></td> <td></td> <td></td> <td></td> <td>3</td> </tr> <tr> <td>Изм.</td> <td>Лист</td> <td>№ докум.</td> <td>Подпись</td> <td>Дата</td> </tr> </table>										5ПП-1-ПП	Лист						3	Изм.	Лист	№ докум.	Подпись	Дата
					5ПП-1-ПП	Лист																
						3																
Изм.	Лист	№ докум.	Подпись	Дата																		

Перв. примен.	Технико-экономические показатели объекта строительства																														
	<table border="1"> <tr> <th>№ п/п</th> <th>Наименование показателя</th> <th>Значение показателя</th> </tr> <tr> <td>1</td> <td>Наименование объекта строительства</td> <td>Строительство примыкания к автомобильной дороге п. Первомайский – п. Дальний на участке КМ 0+383 справа</td> </tr> <tr> <td>2</td> <td>Место расположения объекта</td> <td>Краснодарский край, Староминский район, автомобильная дорога п. Первомайский – п. Дальний на участке КМ 0+383 справа</td> </tr> <tr> <td>3</td> <td>Категория съезда</td> <td>Простой в одном уровне</td> </tr> <tr> <td>4</td> <td>Радиус сопряжения</td> <td>15,0м.</td> </tr> <tr> <td></td> <td>Ширина примыкания</td> <td>7,0м</td> </tr> <tr> <td>5</td> <td>Максимальный продольный уклон по оси</td> <td>27%</td> </tr> <tr> <td>6</td> <td>Ширина обочины</td> <td>2,0м</td> </tr> <tr> <td>7</td> <td>Тип покрытия</td> <td>асфальтобетонное</td> </tr> </table>					№ п/п	Наименование показателя	Значение показателя	1	Наименование объекта строительства	Строительство примыкания к автомобильной дороге п. Первомайский – п. Дальний на участке КМ 0+383 справа	2	Место расположения объекта	Краснодарский край, Староминский район, автомобильная дорога п. Первомайский – п. Дальний на участке КМ 0+383 справа	3	Категория съезда	Простой в одном уровне	4	Радиус сопряжения	15,0м.		Ширина примыкания	7,0м	5	Максимальный продольный уклон по оси	27%	6	Ширина обочины	2,0м	7	Тип покрытия
№ п/п	Наименование показателя	Значение показателя																													
1	Наименование объекта строительства	Строительство примыкания к автомобильной дороге п. Первомайский – п. Дальний на участке КМ 0+383 справа																													
2	Место расположения объекта	Краснодарский край, Староминский район, автомобильная дорога п. Первомайский – п. Дальний на участке КМ 0+383 справа																													
3	Категория съезда	Простой в одном уровне																													
4	Радиус сопряжения	15,0м.																													
	Ширина примыкания	7,0м																													
5	Максимальный продольный уклон по оси	27%																													
6	Ширина обочины	2,0м																													
7	Тип покрытия	асфальтобетонное																													
Справ. №																															
Подпись и дата																															
Инв. № дубл.																															
Взам. инв. №																															
Подпись и дата																															
Инв. № подл.																															
<table border="1"> <tr> <td>Изм.</td> <td>Лист</td> <td>№ докум.</td> <td>Подпись</td> <td>Дата</td> </tr> <tr> <td></td> <td></td> <td></td> <td></td> <td></td> </tr> </table>					Изм.	Лист	№ докум.	Подпись	Дата						<div>5ПП-1-ПП</div> <div>Лист</div> <div>4</div>																
Изм.	Лист	№ докум.	Подпись	Дата																											

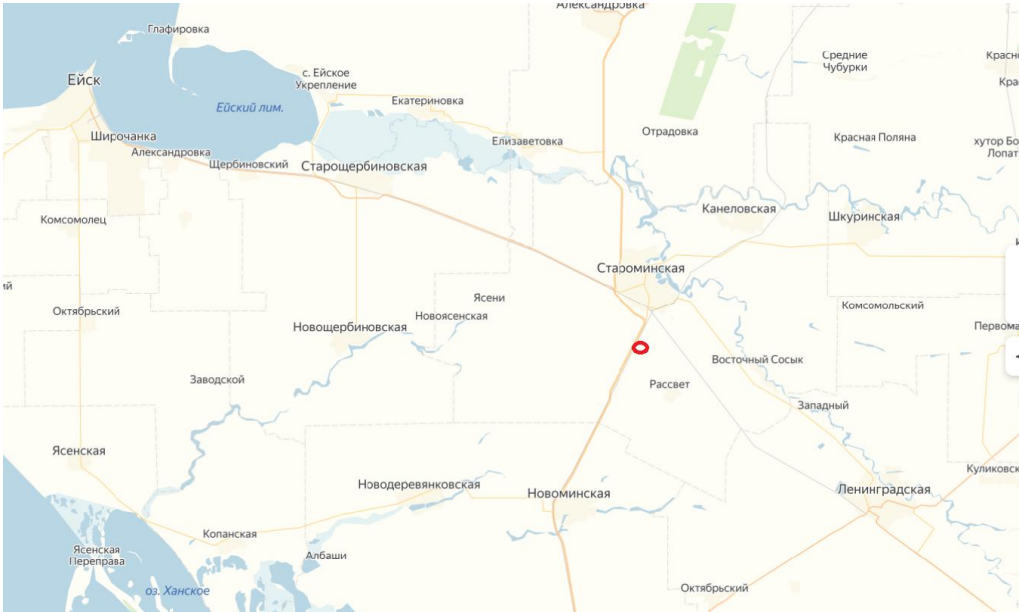
Перв. примен.	<p>2. Перечень субъектов Российской Федерации, перечень муниципальных районов, городских округов в составе субъектов Российской Федерации, перечень поселений, населенных пунктов, внутригородских территорий городов федерального значения, на территориях которых устанавливаются зоны планируемого размещения линейных объектов.</p>														
Справ. №	<p>Географически проектируемое примыкания к автомобильной дороге п. Первомайский – п. Дальний на участке КМ 0+383 справа находится в южной части Староминского района Краснодарского края.</p>														
Подпись и дата															
Инв. № дубл.	<p>Рисунок 1. Схема размещения субъектов Российской Федерации.</p>														
Взам. инв. №	<p>Участок работ показан на рисунке 2. В административном отношении строящийся объект располагается на территории Рассветовского сельского поселения, Староминский района Краснодарского края.</p>														
Подпись и дата															
Инв. № подл.															
<table border="1"> <tr> <td>Изм.</td> <td>Лист</td> <td>№ докум.</td> <td>Подпись</td> <td>Дата</td> </tr> <tr> <td></td> <td></td> <td></td> <td></td> <td></td> </tr> </table>					Изм.	Лист	№ докум.	Подпись	Дата						<div>5ПП-1-ПП</div> <div>Лист</div> <div>5</div>
Изм.	Лист	№ докум.	Подпись	Дата											

Инв. № подл.	Подпись и дата				Взам. инв. №	Инв. № дубл.	Подпись и дата		Справ. №	Перв. примен.

Рисунок 2. Участок проведения строительных работ.

Изм.	Лист	№ докум.	Подпись	Дата	5ПП-1-ПП	Лист
						6

Перв. примен

Справ. №

Подпись и дата

Инв. № дубл.

Взам. инв. №

Подпись и дата

Инв. № подл.

3. Перечень координат характерных точек границ зон планируемого размещения линейных объектов.

Согласно заданию на проектирование, данный проект планировки разрабатывается в целях строительства и размещения линейного объекта примыкания к автомобильной дороге п. Первомайский – п. Дальний на участке КМ 0+383 справа. Для достижения поставленных целей установление дополнительных и изменение существующих красных линий не требуется. Участки собственников после строительства сети эксплуатируются обычным образом, в соответствии с основным видом разрешенного использования земельного участка.

Данной проектной документацией предусматривается выделение 1 (одного) участка для размещения проектируемого примыкания .

№ поворотной точки	X,м	У,м
391		
1	637123,15	1381573,55
2	637129,85	1381576,95
3	637109,30	1381618,18
4	637102,75	1381614,85

Таблица 5. Ведомость формируемых земельных участках.

№ п/п	Местоположение (адрес)	Категория земель	Разрешенное использование	Площадь, м2	Вид вещного права	Обременения
1	Краснодарский край, Староминский района , Рассветовское сельское поселение	Земли промышленности, энергетики, транспорта, связи, радиовещания, телевидения, информатики, земли для обеспечения космической деятельности, земли обороны, безопасности и земли иного специального назначения	Для размещения и эксплуатации объектов автомобильного транспорта и объектов дорожного хозяйства	275,0	Государственная собственность Краснодарского края	

Изм.

Лист

№ докум.

Подпись

Дата

5ПП-1-ПП

Лист

7

Перв. примен.		<p>4. Перечень координат характерных точек границ зон планируемого размещения линейных объектов, подлежащих переносу (переустройству) из зон планируемого размещения линейных объектов.</p> <p>Зон планируемого размещения подлежащих переносу из зоны планируемого размещения линейного объекта нет.</p>						
Справ. №								
Подпись и дата								
Инв. № дубл.								
Взам. инв. №								
Подпись и дата								
Инв. № подл.								
							5ПП-1-ПП	Лист
								8
Изм.	Лист	№ докум.	Подпись	Дата				

Перв. примен.						
Справ. №						
Подпись и дата						
Инв. № дудл.						
Взам. инв. №						
Подпись и дата						
Инв. № подл.						
Изм.	Лист	№ докум.	Подпись	Дата	5ПП-1-ПП	Лист
						9

5. Предельные параметры разрешенного строительства, реконструкции объектов капитального строительства, входящих в состав линейных объектов в границах зон их планируемого размещения.

Объектов капитального строительства входящих в состав линейного объекта не предусмотрено.

Перв. примен.		<p>6. Информация о необходимости осуществления мероприятий по защите сохраняемых объектов капитального строительства (здание, строение, сооружение, объекты, строительство которых не завершено), существующих и строящихся на момент подготовки проекта планировки территории, а также объектов капитального строительства, планируемых к строительству в соответствии с ранее утвержденной документацией по планировке территории, от возможного негативного воздействия в связи с размещением линейных объектов.</p> <p>При разработке проекта планировки для строительства примыкания к автомобильной дороге п. Первомайский – п. Дальний на участке КМ 0+383 справа, был предусмотрен участок с учетом 2,0м отвода, в целях установления права ограниченного пользования земельным участком (сервитут). При проектировании, разработка дополнительных инженерных мероприятий по соблюдению охранных зон не требуется.</p>					
	Справ. №						
Подпись и дата							
Инв. № дубл.							
Взам. инв. №							
Подпись и дата							
Инв. № подл.							
						5ПП-1-ПП	Лист
							10
Изм.	Лист	№ докум.	Подпись	Дата			

Перв. примен.		<p>7. Информация о необходимости осуществления мероприятий по сохранению объектов культурного наследия от возможного негативного воздействия в связи с размещением линейных объектов.</p> <p>Согласно материалам генерального плана Староминского района на территории планируемого размещения, объектов культурного наследия нет.</p> <p>В соответствии со ст.37 Федерального закона от 25.06.2002г. №37-ФЗ «Об объектах культурного наследия (памятниках истории и культуры) народов РФ», если при проведении строительных работ на выделенном участке будут обнаружены археологические объекты необходимо остановить все работы на участке, вызвать представителя Управления государственной охраны объектов культурного наследия Краснодарского края и провести вышеуказанных работ с Управлением.</p>					
	Справ. №						
Инв. № подл.	Подпись и дата	Инв. № дудл.	Взам. инв. №	Подпись и дата	<div>5ПП-1-ПП</div>		Лист
							11
	Изм.	Лист	№ докум.	Подпись	Дата		

Перв. примен		<p>8. Информация о необходимости осуществления мероприятий по охране окружающей среды.</p> <p>В проекте предусмотрены мероприятия по охране окружающей среды на период строительно-монтажных работ, а именно:</p> <ul style="list-style-type: none"> -по рациональному использованию земель; -по охране атмосферного и животного мира; -по охране поверхностных и подземных вод от загрязнения; -по защите растительного и животного мира; -по защите шумового воздействия; -охрана окружающей среды при временном размещении отходов. <p>Предлагаемый комплекс мероприятий по охране окружающей среды позволит значительно уменьшить негативное воздействие строительства на природную среду.</p> <p>Охрана и рациональное использование земельных ресурсов.</p> <p>Мероприятия по рациональному использованию земельных ресурсов в периоды эксплуатации и строительства объекта предусмотрены в составе строительных норм и правил, обязательных на всех этапах строительства и эксплуатации объекта. Кроме того:</p> <ul style="list-style-type: none"> -почвенно-растительный слой не должен орошаться маслами и горючим при эксплуатации строительной техники; -запрещается закапывание или сжигание бытовых отходов; -требуется организация регулярного и своевременного вывоза мусора с территории строительства; -требуется регулярное наблюдение за состоянием инженерных сетей и своевременное устранение их повреждений. <p>Охрана атмосферного воздуха от загрязнения.</p> <p>Для улучшения состояния воздушного бассейна в период проведения строительно-монтажных работ необходим ряд мер:</p> <ol style="list-style-type: none"> 1. Использование только технически исправного автотранспорта, прошедшего ежегодный технический осмотр. Необходимо регулярное проведение работ на СТО по контролю токсичности отработанных газов в соответствии с ГОСТ Р 517.09-2001 и ГОСТ Р 52160-2003. 2. Контроль работы техники в период вынужденного простоя или технического перерыва в работе- отстой техники в эти периоды только при неработающем двигателе. 3. Максимальное применение строительных машин и техники с электроприводом (применение для нужд строительства электроэнергии взамен твердого и жидкого топлива). 				
	Справ. №					
Подпись и дата						
	Инв. № дубл.					
Взам. инв. №						
	Подпись и дата					
Инв. № подл.						

Изм.	Лист	№ докум.	Подпись	Дата	5ПП-1-ПП	Лист
						12

Перв. примен		<p>4. Перевозка малопрочных материалов в контейнерах, сыпучих – с накрытием кузовов тентами, использование спецавтотранспорта.</p> <p>5. Максимальное использование существующих проездов для движения техники.</p> <p>6. Запрет на сжигание строительного мусора и отходов по трассе строительства.</p> <p>Выбор комплекта строительных машин и оборудования (по их наличию), метод строительства (производства работ), одновременность работы различных марок техники, нагрузочные режимы, продолжительность работы, длина захватки, коэффициент использования по времени, марка топлива окончательно разрабатывается и утверждается в проекте производства работ, разрабатываемом подрядной строительной организацией.</p> <p>Охрана подземных и поверхностных вод от загрязнения.</p> <p>Основными технологическими решениями, обеспечивающими защиту подземных и поверхностных вод от загрязнения нефтепродуктами, строительными материалами и другими веществами предусмотрены общие и специальные мероприятия.</p> <p>Общие мероприятия:</p> <ul style="list-style-type: none"> –Поддержание в чистоте площадки строительства и прилегающей территории, подъездов и внутренних проездов при строительстве. –Исключение сброса в поверхностный сток нефтепродуктов за счет организации заправки автотранспорта и дорожной техники ГСМ за пределами строительной площадки на стационарных АЗС. –Локализация строительной площадки, упорядочение складирования и транспортировки сыпучих жидких строительных материалов. <p>Специальные мероприятия:</p> <p>Применяемое в проекте организации строительства оборудование, механизмы и прогрессивная технология организации работ обеспечивают природоохранных мероприятий:</p> <ul style="list-style-type: none"> –применение металлических емкостей (контейнеров) для сбора и транспортировки ТБО и нечистот. –хранение использованных обтирочных материалов в специальной закрывающейся водонепроницаемой таре и утилизация производится отдельно от ТБО по специализируемому договору. –максимальное использование электроинструментов и электрооборудования. <p>Использование поддонов для предупреждения проливов ГСМ.</p> <ul style="list-style-type: none"> –максимальное использование существующих проездов для движения техники. –локализация строительной площадки– ограждение на период СМР. –упорядочение складирования строительных материалов в специально отведенном месте с последующей рекультивацией участка. 						
	Справ. №							
Подпись и дата								
	Инв. № докл.							
Взам. инв. №								
	Подпись и дата							
Инв. № подл.								
		Изм.	Лист	№ докум.	Подпись	Дата	5П-1-ПП	Лист
								13

Перв. примен		<p>Учитывая вышеизложенное, строительство объекта и его дальнейшая эксплуатация не повлияют на качество подземных и поверхностных вод.</p> <p>Мероприятия по охране растительного и животного мира.</p> <p>К воздействию на растительность в период строительства следует отнести носящие негативный характер прямые воздействия, связанные с проведением подготовительных земляных работ и выражающиеся в следующем:</p> <ul style="list-style-type: none"> -непосредственном повреждении земель при съезде с дорог общего пользования; -усилении антропогенной нагрузки; -деградации антропогенной нагрузки; -деградации почв и почвенного покрова, ухудшении физико-механических и химических свойств плодородного слоя почвы. <p>Регламент строительства с позиции охраны растительности.</p> <p>В соответствии с требованиями ВСН 8-89 и Приказа МПРРоссии №99 от 17.04.07 в целях охраны лесных ресурсов, а также минимизации наносимого им ущерба, подрядными строительными организациями при производстве работ должно быть обеспечено:</p> <ul style="list-style-type: none"> -не допускается складирование материалов, стоянки машин вблизи деревьев и кустарников; -при производстве работ запрещается проезд машин и механизмов ближе 1м от кроны деревьев, не попадающих в полосу расчистки (при невозможности выполнения этого требования в пределах установленной зоны должно быть уложено специальное защитное покрытие); -устройство засыпки поверхности земли у деревьев не допускается; -после окончания работ строительный мусор вывозится с территории, нарушенные земли рекультивируются (полная биологическая рекультивация); -перед началом работ производится инструктаж личного состава рабочих бригад. <p><u>Мероприятия по охране животного мира:</u></p> <p>В силу высокой плотности населения и многолетней значительной антропогенной нагрузки на рассматриваемом участке территории животный мир представлен типичными синантропными и космополитными видами. Устойчивые пути миграции отсутствуют. Охотничьи угодья, участки размножения либо нагула отсутствуют. В связи с этим на рассматриваемой территории достаточно выполнять общие организационные мероприятия, предписанные ВСН 8-89. Для уменьшения негативного воздействия на животный мир подрядными организациями должно быть обеспечено:</p> <ul style="list-style-type: none"> -исключение производства работ, размещения стройплощадок, складирования строительных материалов за пределами полосы постоянного и временного отвода под строительство; -использование при строительстве дорожно-строительной техники, механизмов и автотранспорта с соответствующими установленным стандартам и техническим условиям 				
	Справ. №					
Подпись и дата						
	Инв. № дубл.					
Взам. инв. №						
	Подпись и дата					
Инв. № подл.						

Изм.	Лист	№ докум.	Подпись	Дата	5П-1-ПП	Лист
						14

Перв. примен.										
Справ. №										
Подпись и дата										
Инв. № дубл.										
Взам. инв. №										
Подпись и дата										
Инв. № подл.										
					5ПП-1-ПП	Лист				
						15				
Изм.	Лист	№ докум.	Подпись	Дата						

предприятия-изготовителя, согласованным санитарными органами характеристиками по уровню шума;

-контроль за соблюдением правил противопожарной безопасности при производстве работ;

-техническая и биологическая рекультивация земель с учетом почвенно-растительных условий местности;

-выполнение мероприятий по предотвращению гибели объектов животного мира.

Перв. примен		<p>9. Информация о необходимости осуществления мероприятий по защите территории от чрезвычайных ситуаций природного и техногенного характера, в том числе по обеспечению пожарной безопасности и гражданской обороне.</p> <p>Участок строительства размещен на территории равнины, сейсмичность площадки строительства 6 баллов. Разработка мероприятий защиты территории от чрезвычайных ситуаций природного характера не требуется. Необходимо предусмотреть разработку пожарных мероприятий пожаро взрывоопасность и пожарная опасность технологических процессов характеризуется показателями пожаровзрывоопасности и пожарной опасности технологических процессов.</p> <p>Технологическим процессом проектируемого объекта является автомобильный транспорт. Поскольку автотранспорт участвующий в технологическом процессе относится к взрывопожарным объектам только в случае не исправности или автомобильной аварии не обходимо предусмотреть пожарные мероприятия на строительство и эксплуатацию объекта.</p> <p>При составлении проектной документации в разделе ПОС необходимо учесть мероприятия по обеспечению пожарной безопасности при строительстве примыкания и проведении сварочных работ, огневых работ, изоляционных работ и т.д. В случае возникновения чрезвычайных ситуаций эвакуация людей осуществляется согласно схеме.</p>				
	Справ. №					
Подпись и дата						
Инв. № подл.		<div>5ПП-1-ПП</div>				
Изм.	Лист	№ докум.	Подпись	Дата	Лист	
					16	